



## Debitoren - Verwaltung

Die Debitorenverwaltung ist ein umfassendes, mandantenfähiges Modul, das aufbauend auf der zentralen Adressenverwaltung in allen Bereichen aktiviert werden kann, in denen Kundenstammdaten, Rechnungen und Zahlungen weiter verarbeitet werden. Die Debitorenverwaltung kann sowohl alleinstehend wie auch in Kombination mit verschiedenen anderen Bereichen zum Einsatz kommen, u.a.

- MOR ! PRISMA - Auftragsverwaltung, Fakturierung
- MOR ! TIME - Mitglieder- und Abonnentenverwaltung
- MOR ! TIME - Offertwesen / Devisierung / Projektfakturierung
- MOR ! TIME - Leistungs- / Honorarfakturierung

Die Debitorenverwaltung unterstützt dabei die folgenden Arbeiten effizient und sachgerecht

- Debitorenverwaltung
- Debitoren - Rechnungen erfassen
- ESR / BESR / LSV / BAD / Zahlungen manuell
- MWSt - Abrechnung
- OP-Listen / -Statistiken
- Mahnwesen / Mahnsperren
- Schnittstelle Fibu / Bebu
- Umsatzlisten / (Umsatzgruppen)

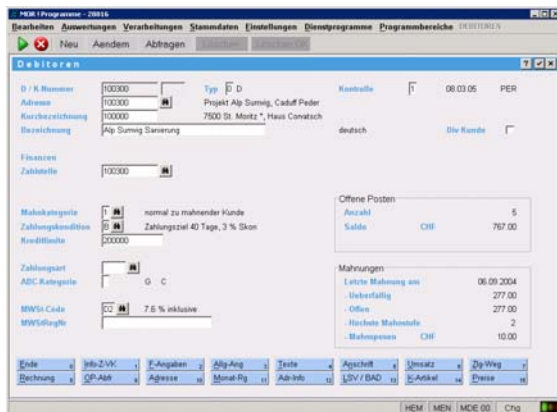

## Debitoren - Stammdaten

Der Benutzer hat im Bereich Debitoren umfassende Stammdaten zur Verfügung

- Adressen (aus zentraler Adressenverwaltung)
- Zahlstelle (zentraler Einkauf) / Lieferadressen
- Auftrags- / Rechnungstypen steuern den Fakturaablauf
- Statistik - Zuweisungen / Vertreter / Kundengruppen
- Umsatzzahlen Monat / Jahr / Vorjahre
- Zahlungsverbindungen für spezielle Zahlverfahren LSV / BAD / BESR / EDIFACT

Als Hilfsfunktion können Rechnungen auch direkt nacherfasst werden, wobei diese normalerweise automatisch aus vorgelagerten Bereichen Fakturierung, Mitglieder, Abonnenten, Dienstleistungsfakturierung etc. übergeben werden.

## Debitoren - Zahlungen / MWSt

Beim Generieren der Rechnungen kann über den Rechnungstyp optional das Zahlungsverfahren (ESR / LSV / BAD) gesteuert werden, wobei die Daten bei Bedarf direkt an das Zahlungsinstitut übermittelt werden können. Ein leistungsfähiges Ergänzungsmodul zum Zahlungsprogramm bietet zusätzliche Möglichkeiten wie

- Sammelzahlungen / Vorauszahlungen
- Skonti / Abzüge / automatisches ausbuchen von Restsaldi.

Die MWSt - Abrechnung nach vereinbartem / vereinnahmtem Konzept wird automatisch aufbereitet (inkl. MWSt - Rückforderung auf Skonti, Rabatten)

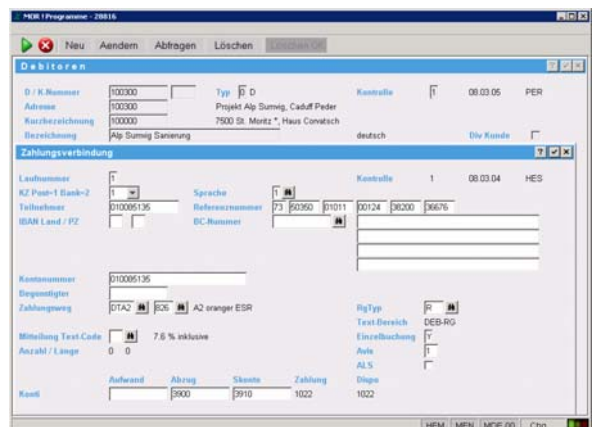

Jede Rechnung kann bei Bedarf aufgeteilt werden auf vier Teilzahlungen (auch unterschiedliche Zahlungskonti / WIR). Flexible Zahlungskonditionen (bis 4 Skontostufen) unterstützen eine kundengerechte Fakturierung. Zahlungen werden automatisch MWSt - gerecht verbucht, wobei im Normalfall die MWSt - Abrechnung nach vereinbartem Entgelt (wahlweise auch vereinnahmt) unterstützt ist. Rechnungen mit beliebigen MWSt - gemischten Positionen können unterstützt werden.

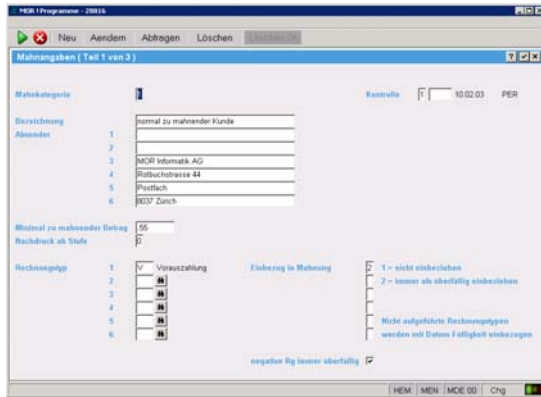

### Mahnwesen

Ein Einblick in alle Rechnungen und die OP - Liste zum Debitor ist jederzeit direkt aus den Stammdaten gewährleistet. Das Mahnwesen baut auf dem Mahnvorschlag auf, der automatisch aufbereitet und manuell nachbearbeitet werden kann. Mahnungen können flexibel über Parameter vorbereitet werden mit frei definierbaren Texten je Mahnstufe und Sprache. Bei Bedarf können Rechnungen einzeln für eine wählbare Periode mit einer Mahnsperre versehen werden. Der Bereich 'Debitoren' wird durch umfangreiche Parameter unterstützt, mit denen Vorgabewerte für die Stammdaten und Auswertungsvarianten gesteuert werden.

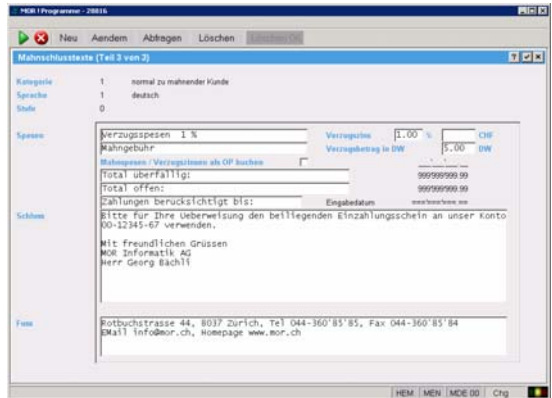
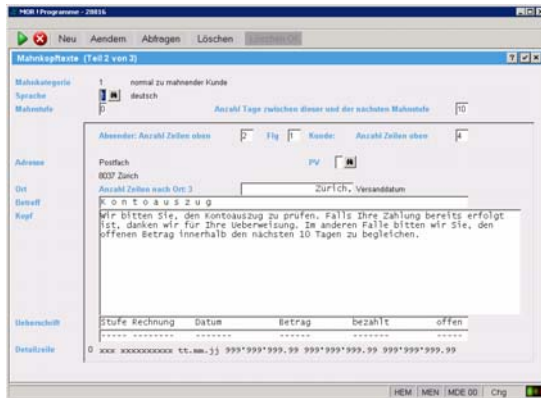

### Auswertungen

Die Auswertungen im Debitorenbereich umfassen

- Debitoren - Stammlisten
- Vollkonto mit allen Buchungen
- OP-Listen / Mahnvorschlag / Mahnungen
- Rechnungs- / Zahlungsjournal
- Debitoren - ABC - Liste
- Umsatzlisten mit Vorjahresvergleich

Optional sind spezielle Auswertungen und Abrechnungsverfahren verfügbar wie

- Monatsrechnungen auf Basis von Lieferscheinen
- Verbandsabrechnung nach verschiedenen Verfahren
- spezielle Provisionsabrechnungen für Vertreter

### Optionen:

- spezielle Zahlverfahren ESR / BESR / LSV / BAD / EDIFACT
- Schnittstelle Kunden - / Artikel - Infozentrum
- COM - Archivschnittstelle
- Schnittstelle zum Hauptbuch / Betriebsbuchhaltung

